

ALZADO 02

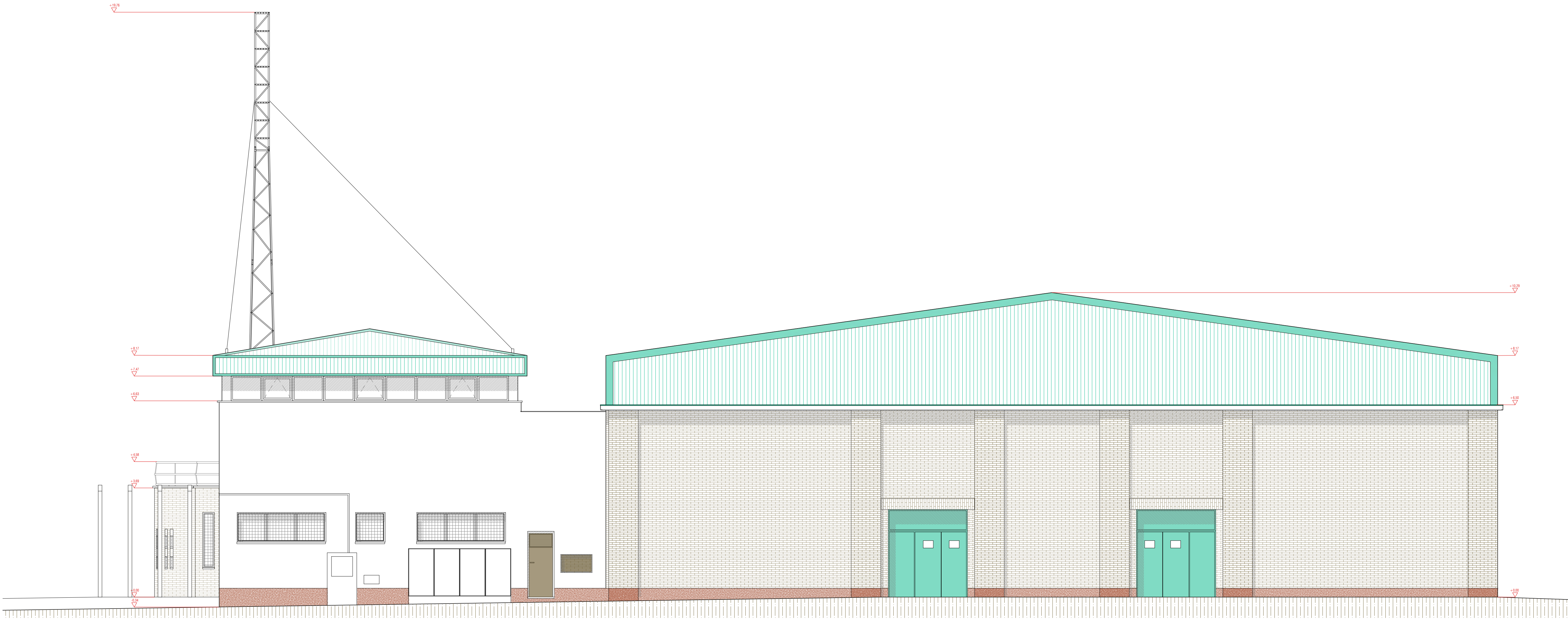

ALZADO 03

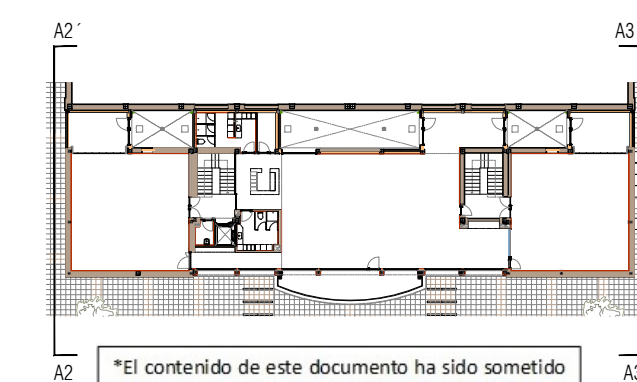

*El contenido de este documento ha sido sometido a un proceso de seudonimización de datos en cumplimiento de lo dispuesto en el Reglamento Europeo de Protección de Datos (2016/679)

- 01.01 Pavimento de linóleo color cooperativo
- 01.02 Pavimento de linóleo color gris
- 02.01 Espejo incoloro
- 02.02 Mielamina color metal
- 02.03 Alicatado de gres porcelánico
- 02.04 Pintura plástica sobre yeso proyectado o sobre PVL
- 03.01 Mortero monocapa
- Chapa plegada
- Aislamiento de PUR proyectado 10cm
- Termoacústica cerámica 300x150x140mm revestida de mortero
- Aislamiento de lana de roca
- Acabados sermados

LEYENDA

PBE FASE II REMODELACIÓN DEL PABELLÓN POLIDEPORTIVO MUNICIPAL DE EL BURGEO DE EBRO



T. 876 011 464 C/Algar 110, Edif. Zaragoza
E. 976 446 567 Plaza Abala nº12, Centro de Cita, Zaragoza

DIRECCIÓN: © COLECCIÓN DE ARQUITECTURA DEL BURGEO DE EBRO (CONSEJO LOCAL)
PROYECTORES: ESCALA ARQUITECTOS DE EL BURGEO DE EBRO
EQUIPO REDACTOR:
NÚMERO DE PLANO: **10**

EQUIPAMIENTO **10**

ALZADOS LATERALES **10**

E: 1/75 **A04**

REF. 2021_35 FECHA: 2022/09